

INFORME DE GESTIÓN 2025



YARUMAL SE TRANSFORMA



Cristian Céspedes
Alcalde de Yarumal



MUNICIPIO DE
YARUMAL



Culminamos la mitad de nuestro gobierno con gratitud, responsabilidad y un **profundo compromiso por Yarumal**. Aunque ha sido un primer tiempo retador y frustrante en muchos casos, también **ha sido de aprendizajes y de hechos**. Hemos dejado **lo mejor de nosotros al servicio de nuestra gente**, a la que podemos mirar a los ojos para afirmar que **estamos cumpliendo la palabra** empeñada en nuestro Programa de Gobierno y aún más, que la visión que estamos construyendo con acciones, es **el camino correcto para la transformación presente y futura** de nuestro querido territorio.

En estos dos años, **pusimos el presupuesto donde las comunidades lo habían reclamado por décadas**, entre cuatro y once veces más ingresos de libre destinación fueron

llevados a Desarrollo Rural, Participación Ciudadana, Desarrollo Económico, Vías Terciarias, **se aumentaron los recursos** para Educación, Poblaciones Vulnerables, Cultura, Seguridad, Infraestructura, entre otros.

Con la destinación de los recursos, que siempre serán escasos, **materializamos la primera forma en la que se cumple la palabra en la vida pública** y política, logramos con ello, **desarrollar los proyectos estratégicos**, también iniciar la ejecución de las obras pequeñas, medianas y grandes que **transforman la vida de las comunidades**, consolidamos una agenda con sentido social, donde nuestra gente y su bienestar son los protagonistas, **establecimos una ruta con acciones para el desarrollo económico**, urbano y rural y fortalecimos las capacidades institucionales, para que las transformaciones que estamos logrando se mantengan y consoliden en el tiempo.

A pesar de que el escenario de gestión ha sido complejo y que la materialización de los principales proyectos siempre se ha dado en el segundo tiempo de las administraciones, **hemos demostrado nuestra capacidad de ejecución**, culminado obras, garantizando el inicio y continuidad de otras como Santa Juana, iniciado múltiples intervenciones como placa huellas, puestos de salud, mejoramiento de edificios públicos, sedes educativas, escenarios deportivos, viviendas, infraestructuras comunitarias, y muchas otras. Además, **hemos adelantado la formulación técnica y gestión política que nos permiten tener una de las inversiones más significativas de la historia**, muchas ya contratadas, en ejecución o próximas a iniciar. **Nuestra gestión no se ha limitado a los proyectos fáciles**, sino a **soñar con una visión de desarrollo para Yarumal**, que permita fortalecer la economía de nuestro municipio y **potenciarlo como un referente regional, departamental y nacional**.

Hemos manejado con total responsabilidad los recursos de los yarumaleños, logrando mantener la quinta categoría, haciendo un adecuado recaudo de **\$38.000.000.000 de impuestos municipales**, con los que hemos apalancado una gran gestión de recursos externos por más de **\$80.000.000.000**. Todo esto en un contexto difícil donde nos ha correspondido asumir decisiones de anteriores administraciones y de otros niveles de gobierno que han implicado **mayores contribuciones a los ciudadanos**, a lo cual, hemos respondido con **reducción de tarifas en los impuestos y contribuciones**, así como **descuentos para el pronto pago** y aún para ponerse al día con sus obligaciones.

Tal vez lo más importante es que **hemos mantenido la esencia de nuestro proyecto político** y de nuestra ética personal, **transformando desde lo construido**, de cara a las comunidades promoviendo la participación ciudadana y teniendo presencia permanente en los territorios, **todas las decisiones las hemos tomado procurando el beneficio de Yarumal** y no el de ningún interés particular, **hemos resistido cualquier intento de manipulación por parte de los poderes políticos y económicos**, consolidando un sector público que se oriente a la gestión con valores para resultados cuyo **principio fundamental sea el servicio**, con la conciencia permanente de que **somos empleados temporales de los yarumaleños y yarumaleñas**.

Somos conscientes de nuestros errores y limitaciones, sabemos que **aún quedan muchos sueños y retos por cumplir** y por eso, más que nunca **es preciso el apoyo de nuestro pueblo, sus oraciones y contribución**.

Solo unidos, hacemos de Yarumal un mejor vivero.

Cristian Céspedes
Alcalde de Yarumal

INFORME DE GESTIÓN 2025

Lo que hoy presenta esta cartilla **no son únicamente cifras**, es el reflejo del alma y el esfuerzo incansable de cada persona que ha entregado **su labor por Yarumal**. Estos resultados positivos son el fruto del trabajo arduo y apasionado que refleja que **el acompañamiento a cada sector ha sido constante** y la cercanía con la gente ha sido nuestra prioridad. **Miramos al futuro con la frente en alto**, pues los compromisos asumidos con la comunidad han permanecido intactos, **demostrando con**

hechos que la confianza depositada en nosotros se ha transformado en bienestar para todos.

Esta gestión es el testimonio de una administración que piensa **más allá de las fronteras**, que construye sueños y protege el hogar de miles de familias yarumaleñas. Los invitamos a ver en estas páginas el espejo de un **municipio que crece**, que se cuida y que **sigue caminando por la senda del desarrollo** que lo está llevando a ser un **mejor vivero**.

CUMPLIMIENTO ESPERADO 2025 **50%**

CUMPLIMIENTO REAL 2025 **68,5%**

LÍNEA ESTRATÉGICA 1

BUEN GOBIERNO Y PARTICIPACIÓN PARA CREAR CONFIANZA

64,4%

LÍNEA ESTRATÉGICA 2

OPORTUNIDADES DE EMPLEO Y CREACIÓN DE RIQUEZA PARA HABITAR EL TERRITORIO CON SOSTENIBILIDAD

71,2%

LÍNEA ESTRATÉGICA 3

UN MEJOR VIVADERO CON TRANQUILIDAD SOCIAL Y SEGURIDAD

69,9%

INDICADORES QUE REFLEJAN QUE YARUMAL VA POR BUEN CAMINO

IMCA - Índice Municipal de Competitividad de Antioquia: En el informe entregado en año 2025, Yarumal fue el municipio que más creció en puntaje, ubicándose como el Municipio más competitivo del Norte, **pasando del sexto lugar al primero** y del 37 al 18 en todo el departamento.

PIB 2023: -2,90%
PIB: 2024: 1,76%

Valor agregado 2023: -3,4%
Valor agregado 2024: 2,5%

Crecimiento del empleo formal 2024: 1,93%

Colocación laboral servicio de empleo: con 680 personas colocadas, 5,17% es la participación de Yarumal en los empleos ubicados en el servicio público de Empleo en el Norte, solo por detrás de Ituango con 9,47% y superando a Santa Rosa con 3,42%.

Pasamos de tener una economía en caída a **recuperación y crecimiento económico**, así mismo, de tener la tasa de desempleo más alta de la región a **signos de recuperación del empleo** en Yarumal.



YARUMAL, LA CIUDAD DE SERVICIOS

Yarumal se consolida como centro regional de servicios, impulsando la salud, la educación, el comercio y los eventos como motores del desarrollo económico y social del Norte de Antioquia.



**EDUCACIÓN:
MOTOR PARA LA DINAMIZACIÓN ECONÓMICA**

LA CIUDADELA EDUCATIVA ES UNA REALIDAD

\$2.930.000.000 invertidos en el diseño del complejo para la educación superior de Yarumal para el Norte de Antioquia, cuya primera etapa está **contratada y en ejecución**.

Esta acción, además del aumento de la oferta de la educación terciaria y la consolidación de Yarumal como referente en educación básica y media permitirán un mayor flujo de personas en el municipio dinamizando el comercio, los servicios, el sector inmobiliario, entre otros.



**SALUD:
RETORNO DE BIENESTAR Y PROGRESO**

MODERNIZACIÓN HISTÓRICA DEL HOSPITAL SAN JUAN DE DIOS

Estamos adelantando la **gestión de más de 40 mil millones** de pesos buscando consolidar a Yarumal como **referente de salud** para más de 40 municipios en el país. Esta apuesta busca mayor **calidad en la atención en salud**, pero también **mayor generación de empleo** impulsando el **crecimiento económico** de Yarumal.



EVENTOS QUE DINAMIZAN LA ECONOMÍA LOCAL



+30 EVENTOS REGIONALES



+ 10.000
VISITANTES



+ 20.000
ASISTENTES



RECUPERAMOS LAS FIESTAS DEL YARUMO

EVENTOS, COMERCIO E INCENTIVOS:



ExpoBarber, primera versión realizada con éxito.



Yarumal Burger Fest, segunda versión: 17 establecimientos participantes.



Festival de compras en alianza con la Cámara de Comercio.



Implementación de compras públicas locales.

**EMPLEO Y EM-
PRENDI-
MIENTO**

+200

Empleos generados mediante articulación con Comfenalco.

25

Emprendedores formados en procesos de fortalecimiento empresarial.



Becas de formación especializada gestionadas para talento local.

+60

Comerciantes y emprendimientos visibilizados en ferias locales.

**YARUMAL
CASA DE
GRANDES
EVENTOS**

Yarumal potencia su legado, su historia, su tradición, su patrimonio y sus atractivos para consolidarse como un destino que movilice los servicios y el comercio.

MÁS TURISMO, MÁS TRANSFORMACIÓN

RENOVACIÓN DEL PARQUE RUBÉN PIEDRAHITA.



Comenzamos los trabajos de modernización del olvidado parque Rubén Piedrahita. Un lugar para la diversión y el esparcimiento de las familias yarumaleñas que cobrará vida para ofrecer nuevos y mejores espacios de estancia, recreación y deporte.



CORCOVADO, UN MODELO DE VEREDA SOSTENIBLE.

Proyecto gestionado para la construcción de un centro de encuentro para la educación ambiental, la investigación y recorridos ambientales en esta zona.

MENTO + DESARROLLO
+ EMPLEOS
REFERENTE
+ CALIDAD DE VIDA
+ BIENESTAR



PAISAJISMO URBANO

Elaboramos un proyecto ante FONTUR que tiene como objetivo el embellecimiento de murales en mal estado o abandonados, usando referentes del territorio que hablan a través dibujos, figuras, retratos y pinturas, coloridas y vivas, de nuestra identidad yarumaleña.

MESA DE TURISMO

Se consolida como el espacio de articulación estratégica entre el sector público y privado para liderar la planificación y promoción de Yarumal. Su objetivo es unificar esfuerzos gremiales que aseguren un desarrollo turístico organizado, sostenible y con visión de largo plazo.



CÁMARA DE COMERCIO

Aliado para el **Desarrollo Empresarial** y socio estratégico en la cofinanciación y gestión de recursos **para dinamizar la economía local**. Su enfoque se centra en robustecer el tejido empresarial, **potenciar el sector turístico** y brindar acompañamiento técnico a los **emprendedores de Yarumal**.



RUTAS TURÍSTICAS

Diseño y estructuración de **rutas religiosas, patrimoniales, de naturaleza y aventura**. Esta organización permite visibilizar la riqueza diversa de Yarumal, **diversificando la oferta y ofreciendo experiencias segmentadas** que responden a las tendencias del mercado actual.



PLATAFORMA DIGITAL

Implementación de la herramienta **"Descubre Yarumal"**, un ecosistema digital diseñado para centralizar la oferta del destino. Esta plataforma facilita al **visitante el acceso a rutas, servicios turísticos y directorios comerciales**, modernizando la promoción y captación de viajeros.



CAPACIDADES Y COMPETENCIAS

Apuesta por la profesionalización del sector mediante la formación en **Marketing Territorial** y herramientas digitales. Gracias a la alianza con el SENA en **áreas de turismo y gastro-bar**, sumado al fortalecimiento del bilingüismo por **parte de la Alcaldía**, se eleva la calidad del servicio y la competitividad local.



YARUMAL MÁS INDUSTRIAL

Yarumal se consolida como un territorio atractivo para la inversión y el **crecimiento empresarial**, ofreciendo condiciones competitivas para el establecimiento de **nuevas industrias**.



INFRAESTRUCTURA PRODUCTIVA

Logramos la estructuración de proyectos estratégicos que permiten ordenar el territorio, garantizar servicios públicos adecuados y generar condiciones habilitantes para la localización de actividades industriales, promoviendo un desarrollo planificado, sostenible y con visión de largo plazo.

PLAN M. DE ACUEDUTO LLANOS DE CUIVÁ | INVERSIÓN: \$ 1.116.000.000

PLANES PARCIALES VILLA FÁTIMA Y MEDIAGUAS | INVERSIÓN: \$ 842.777.084

PLAN PARCIAL MONTEMADERO LLANOS DE CUIVÁ | INVERSIÓN DEL SECTOR PRIVADO

Hemos priorizado la planeación de proyectos que fortalecen la economía local y rural, mediante la realización de estudios y diseños que permiten sentar bases técnicas sólidas para futuras inversiones, promoviendo el desarrollo productivo, la generación de empleo y la reparación integral de las comunidades.

PLANTA DE CAFÉ EN OCHALÍ | INVERSIÓN: \$ 100.000.000

PLANTA DE ALCOHOLES EN AGUACATAL | INVERSIÓN: \$ 350.000.000



HABILITACIÓN DEL SUELO PARA USO INDUSTRIAL



MEJORES CONDICIONES TRIBUTARIAS

Desarrollamos una estrategia activa de posicionamiento del municipio como un **destino atractivo para nuevas industrias**, a través de la realización de múltiples campañas en medios de comunicación nacionales y regionales, la interlocución permanente con actores clave del sector industrial y la articulación de acciones conjuntas que han generado **beneficios tanto para el desarrollo económico como para las comunidades**, como los proyectos de obras por impuestos con Nutresa y la vinculación de empresas como Colanta en eventos emblemáticos del municipio. Construimos el portafolio **¿Por qué invertir en Yarumal?**, a solicitud de la Dirección de Internacionalización de la Gobernación de Antioquia, como insumo para iniciar la realización de ruedas de inversión.

Adelantamos acciones orientadas a **fortalecer la competitividad** y atraer inversión industrial, mediante la reducción de las tarifas del Impuesto de Industria y Comercio para las actividades industriales y la generación de condiciones de seguridad jurídica que garantizan el acceso claro y transparente a las exenciones tributarias vigentes, medidas que no requirieron inversión de recursos propios y que contribuyen al desarrollo económico del municipio.



PROMOCIÓN DE INVERSIÓN



MEDIDAS DE REACTIVACIÓN DEL SECTOR DE LA CONSTRUCCIÓN

Claridad normativa y reactivación del sector:

Emisión de la Circular Interpretativa 001 de 2025 y aprobación del Acuerdo Municipal 007 del 27 de agosto de 2025, estableciendo lineamientos y medidas que facilitan la actividad constructiva y dinamizan la reactivación del sector de la construcción.

EL CAMPO COMO EJE DE DESARROLLO

Nuestra ruralidad es clave para el desarrollo económico porque genera empleo, fortalece la economía y dinamiza las cadenas productivas del municipio y de la región.

INVERTIMOS CERCA DE
\$3.852.994.355

60 FAMILIAS CAFICULTORAS

beneficiadas con la Planta de Procesamiento de Café en Ochalí.



150 CAFICULTORES BENEFICIADOS

con acciones para el fortalecimiento de la actividad cafetera.



25 FAMILIAS BENEFICIADAS

con la implementación de Sistemas Silvopastoriles.



20 FAMILIAS BENEFICIADAS

con mejoramiento genético a través de transferencias de embriones.



45 FAMILIAS BENEFICIADAS

con el mejoramiento de 9 trapiches



40 FAMILIAS CAÑICULTORAS

beneficiadas con el proyecto de la Planta de Licores de El Rosario.



11 INSTITUCIONES EDUCATIVAS

beneficiadas con el proyecto establecimiento de huertas bajo invernadero



20 PRODUCTORES BENEFICIADOS

con el Convenio EPM, Alianzas para el Desarrollo en biofábricas.



1.700 PRODUCTORES BENEFICIADOS CON NUESTRAS ESTRATEGIAS PARA EL DESARROLLO RURAL DE YARUMAL

LAS VÍAS SON LA DIGNIDAD DE NUESTRO CAMPO

4.6 KILÓMETROS DE PLACA HUELLA

Distribuidos en diferentes vías terciarias: Ochalí, El Llano, Corcovado, Mortifal, Santa Rita, La Estrella, Cedeño, La Gabriela, La Argentina, El Retiro, La Floresta, Tobón, Santa Rita.

270 KILÓMETROS DE RED VIAL TERCIARIA CON MANTENIMIENTO
Inversión: \$3.053 millones



3 PUENTES MEJORADOS

La Floresta, El Cedro, El Retiro



3 PUENTES DISEÑADOS

Cedeño, La Siria y La Loma
Inversión: \$ 328.000.000



AHORA YARUMAL ES LÍDER REGIONAL

PROVINCIA

Durante 2025, la **Provincia Bioenergética** se consolidó como un actor estratégico regional bajo la presidencia del alcalde de Yarumal, Cristian Céspedes, fortaleciendo la **confianza institucional** entre los municipios asociados y formalizándose a través del registro de esquema asociativo territorial como la **provincia más grande del país** por su extensión territorial y número de municipios.

PROYECTOS REGIONALES

IMPLEMENTACIÓN DE PROYECTO GANADERO CON SISTEMA SILVOPASTORIL: Inversión \$4.211.000.000. Municipios: Angostura, Briceño, Belmira, Campamento, Gómez Plata, Guadalupe, Ituango, San Andrés de Cuerquia, San José de la Montaña, Toledo, Valdivia y Yarumal.

MEJORAMIENTO GENÉTICO BOVINO A TRAVÉS DE TRANSFERENCIA DE EMBRIONES: Inversión \$2.894.000.000. Municipios: Carolina del Príncipe, Yarumal, Entreríos, Donmatías, Santa Rosa de Osos, San Andrés de Cuerquia y San José de la Montaña.

PROYECTO ARD: Valor. \$40.968.000.000. Gracias a la articulación regional y a los líderes de las organizaciones sociales se logra este proyecto que mejorará los niveles de productividad, eficiencia y sostenibilidad de los sistemas agropecuarios de los productores pertenecientes a la Cooperativa Multiactiva para el Liderazgo y Competitividad del Sector Agropecuario del Norte de Antioquia.

ENCUENTRO DE DIRIGENTES

Yarumal se consolidó como **eje articulador del Norte de Antioquia** al liderar el Encuentro de Dirigentes, escenario en el que se construyó una agenda común de desarrollo y se lograron **compromisos estratégicos en infraestructura vial**, orientados a mejorar la competitividad y conectividad subregional y nacional.



VIAS REGIONALES PARA EL POSICIONAMIENTO DE YARUMAL

Entre los principales logros Definición del plan vial subregional, priorizando la intervención de corredores estratégicos:

- Angostura – Carolina. Integración del Norte de Antioquia con las vías 4G del Nordeste, facilitando la conexión hacia la Costa Atlántica.
- Santa Rosa – Puente Gabino – Carolina.
- Anorí – Campamento.

- Accesos a los municipios de Briceño y Toledo.
- Conexiones entre los municipios del Río Grande y su articulación con el Occidente antioqueño.
- Estructuración del proyecto vial estratégico San José – Liborina, que permitirá conectar al Norte de Antioquia con los puertos de Urabá, mediante una vía apta para el transporte de carga, fortaleciendo la competitividad logística y productiva de la subregión.

FORTALECIMOS EL MEDIO AMBIENTE



43 FAMILIAS BENEFICIADAS
con Pagos por Servicios Ambientales

4.500 HABITANTES

del corregimiento Llanos de Cuivá se benefician con la adquisición de 17 hectáreas en la cuenca donde aflora el agua que abastece el acueducto, garantizando la protección de recursos.



IMPLEMENTACIÓN DEL SILAP
Sistema Local de Áreas Protegidas

2.820

Árboles nativos entregamos para reforestación en predios privados.



EDENORTE ES YARUMAL EN EL DEPARTAMENTO

La Empresa de Desarrollo del Norte, EDENORTE, nacida en nuestro gobierno, se ha proyectado a nivel local, departamental, y nacional gracias a su gran apuesta por la ejecución de obras de alto impacto que conectan regiones y construyen un futuro sostenible, con la finalidad de que la obra pública sea ejecutada por constructores, profesionales y trabajadores yarumaleños.



- Anorí
- Valdivia
- Maceo
- Puerto Berrio
- Puerto Nare
- Yolombó
- Yondó
- Fredonia
- Belmira
- Yarumal
- Campamento
- Anzá
- Argelia
- Briceño
- Remedios
- Toledo
- Gómez Plata
- Carolina del Príncipe

ADMINISTRACIÓN DE PROYECTOS POR: **\$47.000.000.000**

YARUMAL, CIUDAD INTERMEDIA PARA EL MUNDO

Durante 2025, la participación activa de Yarumal en ASOINTERMEDIAS fortaleció su posicionamiento institucional, permitiendo una interlocución directa con el Gobierno Nacional y la visibilización de las necesidades del municipio ante ministros y altos directivos, así como su proyección en escenarios nacionales e internacionales.



Presentación de proyectos de Yarumal en la gira internacional en Europa, ampliando oportunidades de cooperación e inversión.

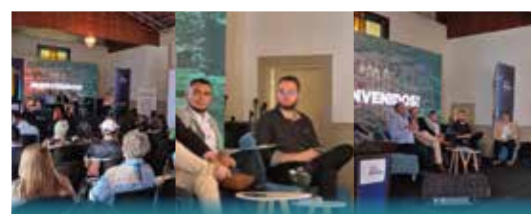

Participación como ponente en el Congreso Internacional de Desarrollo Local en el municipio de Bello, compartiendo experiencias y buenas prácticas de gestión territorial y políticas públicas.



Impulso a la propuesta de Ley de Competencias, una de las reformas más relevantes de los últimos 20 años, para fortalecer la descentralización y aumentar los recursos para los municipios.



Participación en el Congreso en Panamá, donde el alcalde de Yarumal fue ponente y presentó la estrategia de seguridad del municipio.

LE APOSTAMOS AL BIENESTAR ANIMAL



ENTRE EL 2024 Y 2025 TENEMOS 2.270 ESTERILIZADAS

1.060 MASCOTAS ESTERILIZADAS



1.553 MASCOTAS VACUNADAS



INFRAESTRUCTURA QUE TRANSFORMA

Con una inversión record que supera los \$ 40.000.000.000 durante el 2025, transformamos a Yarumal con megaobras de infraestructura física en materia de educación, vivienda, vías, deporte, saneamiento básico y agua potable.

Hoy *somos el epicentro del progreso regional*, saldando deudas históricas con las comunidades rurales y el casco urbano.

REDES DE ACUEDUCTO Y ALCANTARILLADO



EXPANSIÓN DE LA RED DE ACUEDUCTO

Una *inversión histórica* de más de \$3.000.000.000, en estudios, diseños y ejecución de proyectos para la expansión de las redes de acueducto y alcantarillado en la *zona urbana y rural*.



\$ 5.272.000.000 PARA LA NUEVA PTAR

La *Planta de Tratamiento de Aguas Residuales Semisiones* será la obra de saneamiento ambiental más importante de nuestra historia para la *preservación de nuestros afluentes hídricos*.



LÍNEA DE ADUCCIÓN SANTA JUANA

Nuestra administración *logró* la adjudicación del contrato, el *inicio de las obras*, la aprobación de la *reformulación* y el compromiso de \$5.238.624.210 para *garantizar la terminación de la obra*.

OBRAS QUE NOS UNEN

433
MEJORAMIENTOS DE VIVIENDA
En la zona urbana y rural
Inversión: \$3.351.339.859

7 ESCENARIOS DEPORTIVOS MEJORADOS
Inversión: \$7.973.000.000

3 OBRAS DE GESTIÓN DEL RIESGO
Inversión: \$667.000.000

40 VIVIENDAS RESCATADAS del proyecto Bicentenario
Inversión: \$460.694.756

2 CASETAS COMUNALES MEJORADAS
Inversión: \$ 28.000.000

12 CONSULTORÍAS PARA OBRAS Y PROYECTOS
Inversión: \$3.454.000.000

Infraestructura Educativa

ENTREGAMOS LA NUEVA SEDE EDUCATIVA RURAL DE LA FLORESTA
Inversión: \$1.602.000.000.

46 SEDES EDUCATIVAS MEJORADAS
Inversión: \$1.540.841.144

MEJORAMIENTO DE EDIFICIOS PÚBLICOS
Plaza de Mercado, Casa de las Mujeres, Palacio Municipal, Centro Penitenciario, entre otros.
Inversión: \$827.020.807

1.717 M² MEJORADOS EN LAS VÍAS URBANAS CON REPARCHEO Y 200 M² DE SEÑALIZACIÓN VIAL
Inversión: \$538.208.405

1.717 M² MEJORADOS EN LAS VÍAS URBANAS CON REPARCHEO Y 200 M² DE SEÑALIZACIÓN VIAL
Inversión: \$538.208.405

Pavimentación de ingreso en el corregimiento El Cedro y El Pueblito.
Inversión \$2.083.000.000

PROYECTOS EN GESTIÓN

747.35 metros de vías mejoradas en la zona urbana.
Inversión \$5.495.000.000

Proyecto de mejoramiento de la cancha de fútbol de Cedeño.
Inversión \$4.597.000.000

Placa huella en las vías de acceso a los corregimientos El Cedro y El Pueblito.
Inversión \$6.014.000.000

Construcción de obras de mitigación sobre la vía del corregimiento Cedeño.
Inversión \$8.353.237.558

Pavimentación de ingreso en el corregimiento El Cedro y El Pueblito.
Inversión \$2.083.000.000

PROYECTOS EN GESTIÓN DEL MECANISMO OBRAS POR IMPUESTOS: \$27.638.034.148



CONSTRUCCIÓN DEL CDI LLANOS DE CUIVÁ



PAVIMENTACIÓN DE 8 VÍAS EN LA ZONA UBANA



REPOSICIÓN Y AMPLIACIÓN DE LA SEDE EDUCATIVA LLANOS DE CUIVA

YARUMAL SE ILUMINA CON ENERGIANDES

En el 2025 logramos la modernización del Sistema de Alumbrado Público zona rural en los centros poblados de los corregimientos: Llanos de Cuivá, Ochali,

La Loma, El Llano, El Cedro, El Pueblito, Cedeño y la expansión del Sistema de Alumbrado Público en la zona urbana.



556 UCAP'S instaladas por modernización



110 UCAP'S instaladas por expansión con luminarias Led

Logramos la modernización en tecnología Led en el 100% de los centros poblados de los siete (7) corregimientos.

Metros lineales aproximados: 13.900

Logramos la expansión del Sistema de Alumbrado Público en la Urbanización Bicentenario y la expansión del mismo en puntos de repotenciación en la zona urbana.

Metros lineales aproximados: 2.750

PROYECTOS DE EXPANSIÓN DE ALUMBRADO PÚBLICO

5 Kilómetros,
Vía departamental - La "S"- Campamento.

Valor: \$ 962.000.000

1.75 Kilómetros,
Vía La "S" - La Ye (sentido hacia Angostura)

Valor: \$ 361.000.000

1.85 Kilómetros,
Vía La "S" - La Ye (tramo inicial)

Valor: \$ 376.000.000

AGUAS DEL NORTE



AQUISICIÓN DE VEHÍCULO COMPACTADOR

Logramos la aprobación de este proyecto por parte de **Plan Departamental de Aguas**, para la gestión integral de los residuos sólidos en nuestro municipio.

INVERSIÓN: \$ 850.537.148

CONSULTORÍAS PARA EL DESARROLLO

La empresa contribuye al desarrollo del territorio mediante la inversión de **recursos propios** en las siguientes consultorías:

1 *Reposición de las redes de acueducto y alcantarillado del sector Inmaculada 1.*

2 *Ampliación de la vida útil del Relleno Sanitario, garantizando la continuidad del servicio y la sostenibilidad ambiental.*



SOMOS EL ORGULLO YARUMALEÑO



GRACIAS AL HOSPITAL SAN JUAN DE DIOS LOGRAMOS LA ADECUACIÓN Y MEJORAMIENTO DE LOS PUESTOS DE SALUD EN EL ÁREA RURAL Y EN LA ESTACIÓN



AHORA TENEMOS
RESONADOR
MAGNÉTICO

GESTIÓN:
\$ 5.890.500.000



Dimos continuidad a los **Equipos Básicos de Salud en Yarumal**, descentralizando la atención en salud y llevando los servicios a las veredas y corregimientos del municipio.

Valor: \$4.333.734.600



Gerenciamos los Equipos Básicos de Salud del municipio de **Santa Rosa de Osos**, fortaleciendo la prestación de los servicios de salud.

Valor: \$ 3.437.340.300



Gestionamos recursos para concurrir, subsidiar y complementar el desarrollo de las acciones del **Plan de Salud Pública de Intervenciones Colectivas (PSPIC)**.

Valor: \$ 82.470.245



Implementamos el **Programa de Atención Psicosocial y Salud Integral a Víctimas (PAPSIVI)**, garantizando **atención integral y oportuna a las víctimas**.

Valor: \$ 113.627.140



Ejecutamos el **Plan de Salud Pública de Intervenciones Colectivas (PIC)**, fortaleciendo la promoción y prevención en salud en el municipio.

Gestión: \$436.818.698



Fortalecimos la atención primaria en salud mediante el **subsidio a la oferta institucional**.

Gestión: \$480.130.647



Desarrollamos un **proyecto para garantizar el transporte adecuado** y la calidad de las vacunas e insumos del Programa Ampliado de Inmunizaciones (PAI).

Gestión: \$10.500.000



Adquirimos **equipos biomédicos** para dotar el nuevo quirófano de la **ESE Hospital San Juan de Dios de Yarumal**, fortaleciendo la capacidad instalada y la atención en salud.

Gestión: \$ 931.558.985

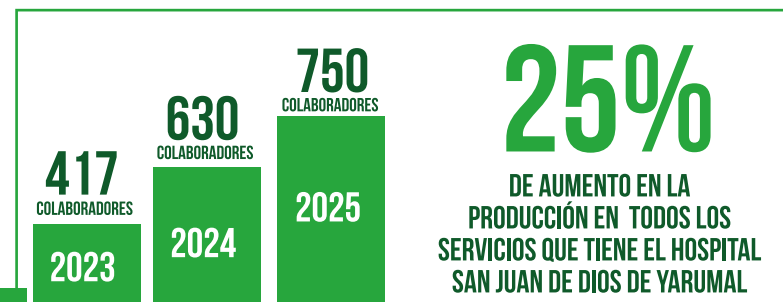

LA REVOLUCIÓN DE LA SALUD CONTINÚA

ASEGURAMIENTO

En la vigencia 2025 **garantizamos el acceso al sistema de salud a 25.589** personas afiliadas al régimen subsidiado, alcanzando una **cobertura del 96,45 %** de la población según DANE. Para este fin, se administraron recursos por **\$39.969.129.317,07**, asegurando la continuidad y sostenibilidad del **aseguramiento en salud para la población más vulnerable**.



INTERMEDIACIONES EN SALUD

Mediante la estrategia de **intermediación**, la **Secretaría de Salud** gestionó 364 trámites relacionados con autorizaciones, citas médicas y entrega de medicamentos, alcanzando una **efectividad del 66,2 %**. Esta labor permitió **mejorar la articulación con EPS e IPS** y facilitar el acceso oportuno a los servicios de salud para la comunidad.

JORNADAS DESCENTRALIZADAS DE SALUD

16

Brigadas rurales realizadas

472

Personas atendidas

1.774

Beneficiados con brigadas, ferias, actividades y jornadas preventivas en la zona urbana.



SALUD MENTAL

Fortalecimos la atención en salud mental a través de 3 dispositivos comunitarios gratuitos, logrando la atención de 974 personas en zona urbana y rural.

Se implementaron estrategias de promoción emocional y prevención del consumo de sustancias psicoactivas.



ENTREGA DE TIQUETES

Con el fin de **reducir barreras económicas** de acceso a la salud, en 2025 se entregaron **1.036 tiquetes de transporte** a personas de bajos recursos para asistir a **citas y procedimientos médicos en Medellín**, con una inversión de \$38.000.000, garantizando **continuidad en la atención especializada**.

GESTIÓN DE UN NUEVO ECÓGRAFO



Recursos: \$209.166.300

PROYECTOS VIGENTES



Inversión: \$247.266.448

Ampliación y adecuación del Centro de Bienestar del Adulto Mayor en el corregimiento Llanos de Cuivá.



Gestión: \$100.000.000

Estudios y diseños para construcción del Centro de Bienestar del Adulto Mayor en el corregimiento Cedeño.

PROGRAMAS SOCIALES QUE TRANSFORMAN VIDAS

ADULTO MAYOR



2.000

Adultos Mayores beneficiados del Club Huellas de Vida

637

Nuevos beneficiarios del programa Colombia Mayor

41

Cupos para el programa Renta Vitalicia - BEPS

INVERTIMOS MÁS DE \$1.000.000.000 EN CENTROS DE BIENESTAR PARA EL ADULTO MAYOR Y EL CENTRO DÍA URBANO, PRÓXIMO A FINALIZARSE.



HEMOS CUMPLIDO EL ANHELO DE MÁS DE 600 ADULTOS MAYORES DE CONOCER EL MAR

90

Beneficiarios mensuales con atención domiciliar gratuita del programa de Fisioterapia y Fonoaudiología.

161 Certificados entregados

1.200

Personas carecterizadas en el programa Discapacidad

DISCAPACIDAD



MUJERES, EQUIDAD DE GÉNERO Y DIVERSIDAD



180

Mujeres beneficiadas con procesos formativos, cursos productivos y estrategias de salud mental para hombres y mujeres.



Se fortalecieron acciones de **prevención de violencias basadas en género**, el liderazgo femenino y la participación comunitaria, destacándose la conmemoración del **8 de marzo y el reconocimiento Yarumaleñas Épicas**.



DEL LADO DE LA NIÑEZ



Más de 3.000 niños y niñas del área urbana y rural participaron en actividades recreativas y pedagógicas durante 2025, con presencia institucional en los 7 corregimientos, garantizando inclusión, recreación y bienestar infantil.

SEGURIDAD ALIMENTARIA



A través de los programas **Arrullos y Alimentos de Alto Valor Nutricional**, se beneficiaron más de 1.200 niños y niñas, fortaleciendo la atención nutricional, psicosocial y la **prevención de la desnutrición infantil**.



Fuimos reconocidos **por segundo año consecutivo** como uno de los gobiernos más **comprometidos con la Niñez de Colombia**, por parte de la Corporación Juego y Niñez.

MÁS EDUCACIÓN TRANSFORMACIÓN Y CULTURA

A través del **Fondo de Becas Octavio Arizmendi Posada**, con un aporte de más de **\$172.000.000**, beneficiamos directamente a:



73 ESTUDIANTES

para acceder a educación superior.

ESTAMOS FORMANDO LA GENERACIÓN QUE LIDERARÁ EL FUTURO DE NUESTRA REGIÓN



FORTALECIMOS EL PIVU

Asumimos el **50%** del costo del *Programa de Inducción a la Vida Universitaria* para **400 estudiantes de grado 11º**, porque entendemos que la educación es el motor que *transforma realidades e impulsa el desarrollo* de nuestro territorio.



+NUTRICIÓN +EQUIDAD

Con una *inversión que supera los \$9.000.000.000* en el PAE, cuidamos el bienestar de **5.293 niños, niñas y jóvenes**, asegurando la alimentación escolar *en 54 sedes* durante todo el ciclo escolar *desde el primer día de clases*.

Garantizamos la *presencia permanente del SENA en Yarumal*, para continuar fortaleciendo los procesos de *formación técnica y tecnológica de calidad* al alcance de todos los yarumaleños, con una inversión de más de **\$196.000.000**



218 Estudiantes beneficiados con el programa de *Educación Bilingüe*

Inversión:
\$99.325.863



Entregamos **2.424 kits escolares** en la zona urbana y rural del municipio, para garantizar la permanencia escolar.



417 ESTUDIANTES BENEFICIADOS



18 RUTAS ACTIVAS ZONA URBANA Y RURAL

INVERSIÓN:
804.529.900



Se realizaron **publicaciones físicas y digitales** como la Antología de Cuentos Infantiles y los Jueves de Poesía



Impactamos el bienestar escolar mediante **105 atenciones psicosociales** y acompañamos a más de 500 familias en Escuela de Padres.



Se realizaron **actividades de bienestar docente** desarrolladas, promoviendo la **salud mental y el cuidado integral** del profesorado.



53 Personas visitaron el Museo de Antioquia y **20 personas con discapacidad visual** vivieron una **experiencia artística** desde una perspectiva inclusiva

El arrendamiento de infraestructura educativa (Santa Matilde y sede El Pueblito) **garantizó la continuidad del servicio en sedes rurales y urbanas** del municipio. Con una inversión de \$59.463.876, se fortaleció la **cobertura educativa**, se **mejoraron las condiciones** de aprendizaje y se apoyó la **permanencia escolar** de los estudiantes.



1.300 PERSONAS

Participaron en la **Feria Educativa Municipal**, fortaleciendo la orientación vocacional y el acceso a información sobre **educación técnica, tecnológica y profesional**. Con la oferta de más de **20 universidades** del país, entre públicas y privadas.

LA CULTURA ES EL TEJIDO QUE NOS UNE

¡ INVERTIMOS \$370.565.359 PARA MANTENER VIVA NUESTRA MEMORIA Y NUESTRAS TRADICIONES !



Celebramos nuestra identidad con el **Festival de Literatura Epifanio Mejía**, el Festival de **Muralismo Comunitario** y la **Semana de la Cultura**; más de **15 exposiciones** y encuentros culturales permiten que niños, jóvenes y adultos encuentren en sus raíces el motor para un futuro de amor y vida.



Apoyamos artistas locales a través del programa BEPS
GESTIÓN: \$106.000.000

Se promovieron procesos de **circulación artística** dentro y fuera del Municipio. Artistas de Yarumal **participaron en eventos** Belmira, Entreríos, Valdivia, San Pedro, Angostura, Medellín, entre otros, pero también participaron en eventos locales tanto urbanos y rurales.



DESTINAMOS \$303.000.000

Para la **Escuela de Artes y Oficios** para que 10 maestros y formadores locales transmitan sus saberes y experiencia a **400 alumnos**.



INVERTIMOS: \$ 74.941.219
En nuestras bibliotecas para transformarlas en espacios de encuentro y aprendizaje y promotoras de lectura.



DIGNIFICAMOS EL ARTE
INVERTIMOS: \$118.716.000
para **fortalecer los procesos** de la Casa de la Cultura, **garantizando insumos, transporte, alimentación y materiales** pedagógicos de alta calidad.

ALIANZAS PARA EL DESARROLLO



Entre **EPM y el Municipio**, logramos que la formación artística llegue a nuestros **corregimientos y veredas con talleres teatro, danza y música**.

+PARTICIPACIÓN +CULTURA



Asignamos **\$60.000.000** en Presupuesto Participativo para Cultura, permitiendo que los **colectivos artísticos independientes** lideraran sus propias iniciativas.

ORGULLO POR NUESTRAS RAÍCES



Más de **\$59.000.000** para **apoyar actividades culturales y tradicionales que nacen en los barrios**, corregimientos y veredas para que nuestras costumbres locales permanezcan vigentes.

DEPORTE CON PROYECCIÓN Y SENTIDO SOCIAL



NUESTROS PROGRAMAS RECREATIVOS IMPACTARON A +3.800 YARUMALEÑOS

13 EVENTOS DEPORTIVOS REGIONALES DEPARTAMENTALES Y NACIONALES 5.628 VISITANTES EN YARUMAL

50 MEDALLAS

MEJORA INTEGRAL DE MEDALLAS OBTENIDAS

APOYO A 8 CLUBES DEPORTIVOS EN 32 TORNEOS

APOYO INTEGRAL A DEPORTISTAS DE ALTO RENDIMIENTO

Realizamos las OLIMPIADAS CAMPESINAS

MEJORA INTEGRAL DE 20 ESCENARIOS DEPORTIVOS EN LA ZONA URBANA Y LA ZONA RURAL

- ★
- 7 PROGRAMAS DE ACTIVIDAD FÍSICA**
- ★
- 4 PROGRAMAS DE RECREACIÓN Y LÚDICA**
- ★
- 16 DISCIPLINAS DEPORTIVAS COMO OFERTA INSTITUCIONAL**
- ★

SEMÁFORO DRAF

Cumplimiento satisfactorio en los componentes de Deporte Formativo, Recreación y Actividad Física, alcanzando una puntuación de **80 puntos**, reflejada en semáforo en verde. Este resultado habilita al municipio para la cofinanciación de proyectos con Indeportes Antioquia, fortaleciendo el desarrollo deportivo y el bienestar de la comunidad.



ADECUACIÓN DE LA PLACA DEPORTIVA DE LA ESTACION

Inversión **\$1.243.715.081**

ADECUACIÓN DE LA PLACA POLIDEPORTIVA DE CEDENO

Inversión **\$1.499.601.156**

ADECUACIÓN DE LA PLACA POLIDEPORTIVA DE OCHALÍ

Inversión **\$625.890.993**

ADECUACIÓN DE LA PLACA POLIDEPORTIVA DE EL CEDRO

Inversión **\$1.737.751.193**

ADECUACIÓN DE LA PISTA DE PATINAJE

Inversión **\$192.452.646**

LA PARTICIPACIÓN CIUDADANA UNA APUESTA DE DESARROLLO



**IMPLEMENTACIÓN DE LA ESTRATEGIA PILOTO:
PRESUPUESTO PARTICIPATIVO**



80 INICIATIVAS



59 FINANCIADAS



**\$747.600.000
ENTREGADOS**

GESTIÓN: \$1.400.000.000



**2.000
BENEFICIARIOS**



**7 CORREGIMIENTOS
52 VEREDAS**



**CONVENIO EPM
“ALIANZAS PARA EL DESARROLLO”**



30

terrenos baldíos
formalizados y adjudicados
a familias yarumaleñas



61

Libretas militares
entregadas a jóvenes
yarumaleños víctimas
del conflicto armado.

Gestión y consecución de recursos ante VIVA y otras entidades, que permitieron el rescate del proyecto de vivienda Bicentenario José María Córdova.



**HICIMOS POSIBLE LA ENTREGA DE LAS PRIMERAS
40 VIVIENDAS
DEVOLVIENDO LA ESPERANZA
A LAS FAMILIAS BENEFICIARIAS.**

JUVENTUD QUE TRANSFORMA



2.000 jóvenes participaron en el foro “*Se vale soñar*”, dirigido por Rigoberto Urán, en la *Semana de la Juventud*.



80 jóvenes participaron del *Encuentro Subregional de Juventud* realizado en Yarumal.



Acompañamos la organización técnica de las elecciones del **Consejo Municipal de Juventud**, con la participación de 1.251 jóvenes.

+SEGURIDAD +OPORTUNIDADES



APOYO A NUESTRA FUERZA PÚBLICA

Destinamos recursos para apoyar a la fuerza pública en tránsito, cubriendo alimentación, alojamiento, combustible, mantenimiento vehicular y de cámaras, repuestos, equipos tecnológicos y monitoreo permanente.

La inversión total ejecutada mediante contratos fue de \$619.867.785, incluyendo contratación de personal retirado y servicios logísticos esenciales institucionales.

2.200 USUARIOS



Con atención integral desde la **Comisaría de Familia** para prevenir y atender violencias mediante **apoyo psicológico, trabajo social y activación de rutas interinstitucionales.**

Realizamos campañas preventivas en las instituciones educativas.



IMPLEMENTACIÓN DE LA PATRULLA PÚRPURA EN YARUMAL



Implementamos un **circuito cerrado de TV**, para monotireo de 51 cámaras, con personal lógístico para la vigilancia y manipulación.



4 FOCOS DE INSEGURIDAD FUERON DEMOLIDOS

Gestionamos la **unidad operativa** contra el delito de la extorsión y secuestro - Gaula. **Inversión: \$30.000.000**



6 UNIDADES POLICIALES GAULA



OFICINAS, EQUIPOS TECNOLÓGICOS

2.677 USUARIOS ATENDIDOS A TRAVÉS DE LA INSPECCIÓN DE POLICÍA.

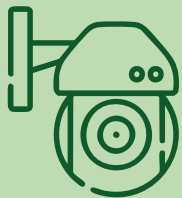

Gestionamos la **instalación de 4 cámaras** para manejar dos frentes de vigilancia, en diferentes sectores del Municipio.

Realizamos los estudios para activar un **punto de cámara en Llanos de Cuivá**, con el programa para la implementación de estrategias de **transformación digital del departamento de Antioquia.**

CONVENIOS QUE FORTALECEN LA SEGURIDAD



Convenio interadministrativo con la Policía Nacional de 12 auxiliares para prestar servicio de vigilancia y control en el municipio de Yarumal.

VALOR: \$168.000.000



Dos auxiliares administrativas con la finalidad de recibir y recepcionar como operadoras del Punto de Atención de la Fiscalía (PAF).

VALOR: \$53.000.000



Convenios interadministrativos con Angostura, Briceño, Campamento, Ituango, San Andrés de Cuerquia y Toledo para el recibo de menores infractores.

VALOR: \$64.000.000



Convenio interadministrativo, entre el Municipio y el Centro Penitenciario para el recibo de personas privadas de la libertad.

VALOR: \$130.000.000

LA MOVILIDAD QUE NOS CONECTA



Logramos poner en funcionamiento el CIA

CENTRO INTERGADO ATENCIÓN



Este espacio garantiza que los **cursos para infractores con comparendos** se realicen bajo estándares de excelencia.



Adelantamos con eficiencia la **digitalización de la información** de los archivos vehiculares en el Sistema QX, con el fin de optimizar la gestión y consulta de datos.



Se llevó a cabo la **Semana de la Movilidad y del Peatón** , impactando a aproximadamente 2.000 personas a través de talleres pedagógicos.



Además, creamos la página web: <https://movilidadyarumal.gov.co/>, donde los usuarios pueden acceder a información, realizar trámites y consultar los servicios de la Secretaría de Movilidad.

UN GOBIERNO QUE NOS UNE

Yarumal fortaleció su arquitectura institucional para gobernar mejor, con más técnica, transparencia y orientación a resultados.

GESTIÓN POR RESULTADOS: DEPARTAMENTOS ADMINISTRATIVOS CREADOS

Planeación y Desarrollo Económico

General y de Gobierno

Evaluación y Control

PASAMOS DE UNA ADMINISTRACIÓN TRADICIONAL A UNA ENFOCADA EN EL CUMPLIMIENTO DE METAS



Inversión en equipos de cómputo, escáneres de alta gama y redes robustas.



Fortalecimiento del sistema de gestión documental.



Procesos más ágiles, reducción de costos operativos y cero papel.

ACCIONES DE TRANSFORMACIÓN DIGITAL Y MODERNIZACIÓN TECNOLÓGICA



INTRANET: SISTEMA DE GESTIÓN Y CONTROL

Sistema de tickets para soporte y tableros de control para contratistas.

Canales éticos internos y denuncias protegidas.



Bienvenidos

Adopción de políticas de protección de datos y el PETI (Plan Estratégico de Tecnologías de la Información) para decidir basados en datos.

Nuevo sistema para **PQRSD** con trazabilidad total y denuncias anónimas

Una institucionalidad moderna, digital y transparente es la base para un desarrollo sostenible y confiable

EL NORTE DEL DESARROLLO

Especializamos la gestión pública para garantizar una ejecución efectiva del Plan de Desarrollo, proyectando el futuro de nuestro Municipio.

YARUMAL SIGUE SIENDO QUINTA CATEGORÍA

CREAMOS LA DIRECCIÓN DE ORDENAMIENTO TERRITORIAL ENCARGADA DE:

- PBOT
- Licencias urbanísticas
- Gestión del desarrollo urbano y rural

EFICIENCIA DEL DEPARTAMENTO ADMINISTRATIVO DE PLANEACIÓN:

- Implementación del MIPG durante el ciclo de planeación.
- Seguimiento técnico al Plan de Desarrollo.
- Gestión de proyectos estratégicos y Obras por Impuestos.

MAYOR CAPACIDAD FISCAL Y FINANCIERA

Fortalecimos nuestros ingresos propios con una administración y recaudo más eficiente, justo y cercano al contribuyente.

Estar al día 
si cuenta

Yarumal es el **primer municipio en viabilidad fiscal y financiera del norte de Antioquia**, según el informe de la Gobernación de Antioquia.

MAYOR RECAUDO
MÁS INVERSIÓN

INCENTIVOS Y ALIVIOS TRIBUTARIOS

70% de Descuento en intereses moratorios.

Descuentos por pronto pago (ampliados en 2026)

Reducción progresiva de tarifas de ICA.

Simplificación y reducción de tarifas promedio de Predial.

EQUIDAD Y FORMALIZACIÓN

1.520

Establecimientos censados en Industria y Comercio durante el año.

Cruce de información con DIAN, Cámara de Comercio, SAIMYR y Hospital.

136

Acuerdos de pago en 2025.

Gracias a la confianza de los contribuyentes y a una gestión fiscal rigurosa, logramos aumentar el recaudo de Ingresos Corrientes de Libre Destinación, pasando de:

\$20.995.000.000
en 2024

A
\$21.820.000.000
en 2025

FORTALECIMIENTO INSTITUCIONAL

+PERSONAL
+CAPACIDAD
+EFICIENCIA



ACTUALIZACIÓN DIGITAL PARA MAYOR FACILIDAD DE PAGO DE TRÁMITES



FACTURACIÓN MULTICANAL (DOMICILIO, CORREO Y WHATSAPP)

DESCENTRALIZACIÓN DEL PAGO A ENTIDADES FINANCIERAS Y PSE

www.yarumal.gov.co

COVENCIONES

-  PUESTOS DE SALUD
-  REPARCHEO
-  MEJORAMIENTO DE VIVIENDA
-  MODERNIZACIÓN ALUMBRADO PÚBLICO
-  MANTENIMIENTO ESCENARIOS DEPORTIVOS
-  JORNADAS DESCENTRALIZADAS DE SALUD
-  FORTALECIMIENTO COMUNITARIO
-  GRUPOS ADULTOS MAYORES
-  DISEÑO DE VÍAS
-  EBAS
-  JORNADAS DE ESTERILIZACIÓN
-  SEDES EDUCATIVAS MEJORADAS
-  SEDES EDUCATIVAS CON MANTENIMIENTO
-  JORNADAS DE NIÑEZ
-  KITS ESCOLARES - DOTACIÓN TECNOLÓGICA
-  PAE
-  CULTURA
-  DEPORTE

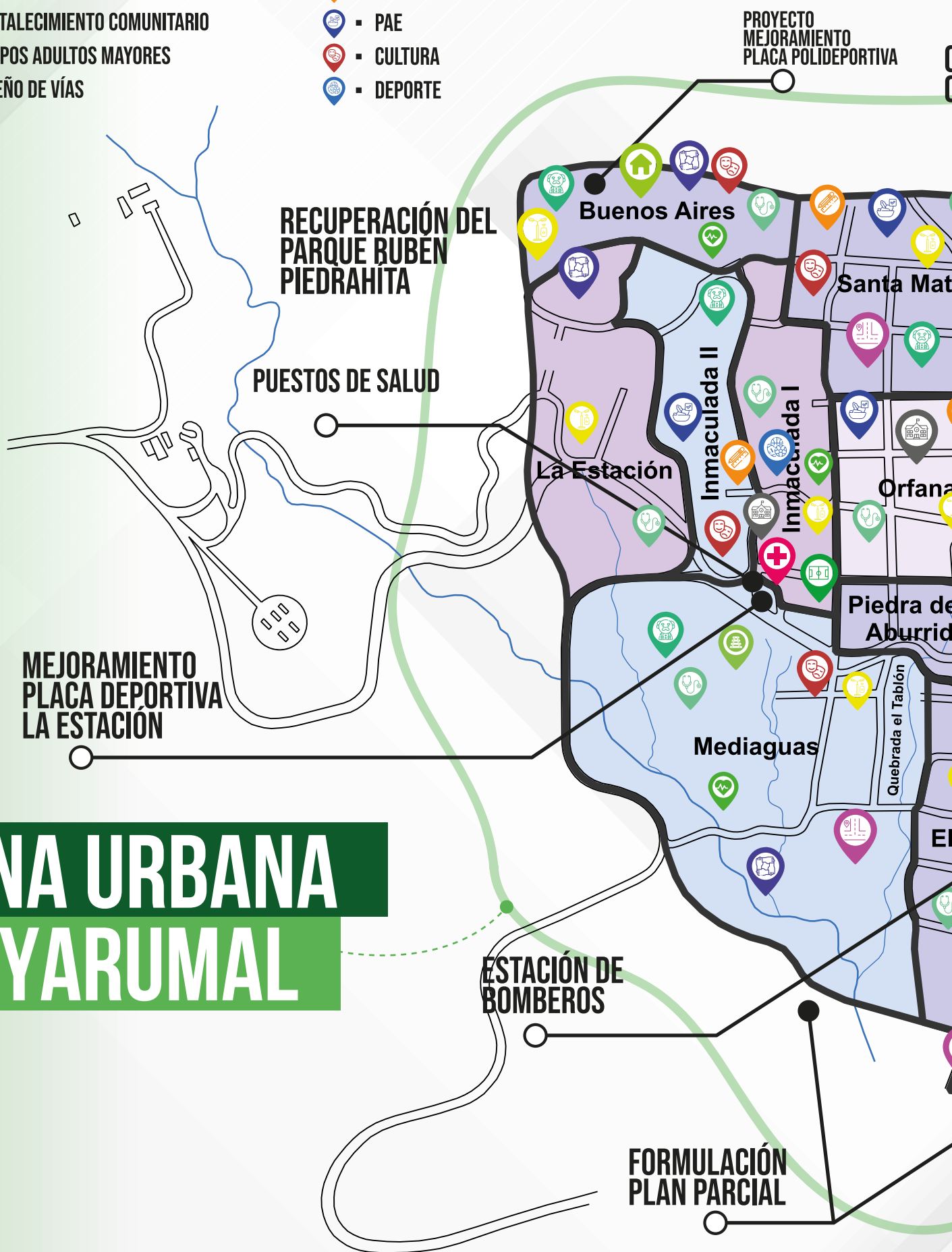

ZONA URBANA DE YARUMAL

HECHOS Y PROYECTOS QUE HACEN DE YARUMAL UN MEJOR VIVIDERO

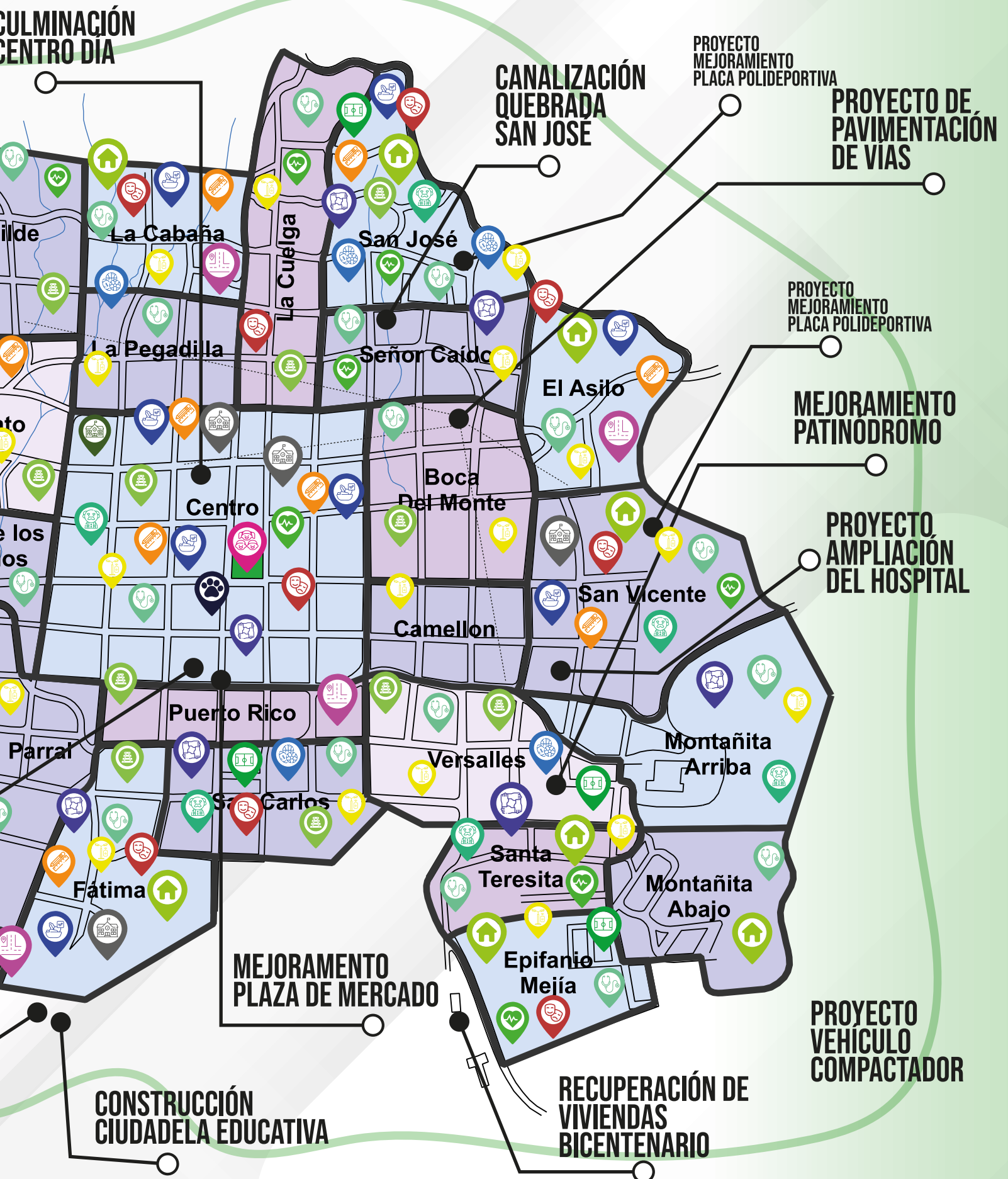

Lograr que **Yarumal se Transforme** pasa de ser un lema a una realidad tangible ha sido posible gracias a la **confianza y el compromiso** de cada uno de ustedes. Queremos expresar nuestro más **profundo agradecimiento a la ciudadanía** por su cultura de pago y responsabilidad tributaria; cada aporte ha sido el motor financiero que nos permitió en este 2025 **ejecutar obras, fortalecer lo social y devolver el bienestar** a nuestra tierra. Este éxito es también el resultado del esfuerzo incansable de nuestro equipo de trabajo, colaboradores y el sector público, quienes con **integridad y vocación de servicio** han custodiado cada recurso para convertirlo en oportunidades de **progreso para Yarumal**.

Miramos hacia el futuro con la satisfacción de que estamos cumpliendo nuestro **Plan de Desarrollo 'Yarumal Nos Une'**, con la firme convicción de que la **gestión eficiente y la transparencia** deben seguir siendo el **norte de nuestro municipio**. Esta cartilla es el testimonio de una administración que cree en la **continuidad de los nuevos procesos** y en la construcción colectiva. Seguiremos trabajando con determinación para consolidar los **proyectos que hoy son una realidad** y para garantizar que Yarumal permanezca en la **ruta del desarrollo, la equidad y la transformación** que nuestra comunidad merece.

Cristian Céspedes
Alcalde de Yarumal

YARUMAL SE TRANSFORMA

Esta gestión continuará...



MUNICIPIO DE
YARUMAL

